

지명원

환경을 먼저 생각하는 기업

청파조경주식회사



✓ 목 차

1. 회사 소개
2. 조직도
3. 기술자 보유 현황
4. 기술자 명단
5. 주요 공사 수행 실적
6. 사업 소개
7. 직영 농장 현황
8. 직영 농장 사진



1. 회사 소개

인 사 말

저희 **청파조경** 임직원은 시니어 조경 기술자로 구성되어 있으며, 오랜 경력과 풍부한 경험으로 고객의 요구 조건을 기획 단계부터 반영하여 완벽시공, 책임시공으로 고객 만족을 최우선으로 실천하는 조경 회사입니다.

또한 직영 농장에서 직접 키워온 조경수로 판매 및 식재·사후·시설물 공사를 수행하는 명실 상부한 조경의 새로운 가치를 창출하는 기업입니다.

청파 조경은 앞으로도 조경의 최고 회사가 되는 그날까지 고객만족 시스템 구축과 연구개발을 통하여 **"고객과 함께 모든 지구가 푸른 언덕"**이 되는 그날까지 기업가 정신으로 최선을 다할 것을 약속 드립니다.

감사합니다

청파조경 주식회사 임직원 일동



1. 회사 소개



안전보건 방침 및 목표

<방침>

- 재해 없는 사업장 구현
- 종업원의 건강유지 증진
- 건강한 일터 조성

<목표>

- 무재해 달성 1,000일 달성
- 산업안전보건 법규준수 100%
- 위험성평가 2회/년 실시

2024. 01. 02

청파조경(주) 대표 오 명 지



1. 회사 소개

➤ 경영 목표

1. 새로운 조경 문화 선도

2. 최고 기술력 확보

3. 고객가치 극대화

➤ Vision

1. 고객 감동의 조경

2. 미래 지향적 조경

3. 친환경 조경

1. 회사 소개

□ 회사명 : 청파조경 주식회사

- 사업자번호 : 216-81-42109
- 대표 : 오 명 지
- 주소 : 울산시 울주군 청량읍 용암길 34
- 대표 전화 : 052 245 0025
- 팩스 번호 : 052 245 0023
- E-Mail : greenhill34@naver.com
- Home Page : <http://www.청파조경.com>



1. 회사 소개

□ 사업자 등록증

- 등록번호 : 216-81-42109
- 개업 연월일 : 2018년 09월01일
- 사업의 종류

【업태】

- 건설업 · 임업
- 도매 및 소매업

【종목】

- 조경 식재 및 조경 시설물설치 공사업
- 나무병원 · 석공사 · 금속구조물
- 창호 · 온실공사 · 조경수 재배 및 판매

사업자등록증
(법인사업자)
등록번호 : 216-81-42109

법인명(단체명) : 청파조경(주)
대표자 : 오형지

개업연월일 : 2018년 09월 01일 법인등록번호 : 230111-0298339
사업장소재지 : 울산광역시 울주군 청량읍 용암길 34

본점소재지 : 울산광역시 울주군 청량읍 용암길 34





사업의종류 : [업태] 건설업 [종목] 조경식재 및 조경시설물설치 공사업
임업 나무병원
건설업 석공사
건설업 금속구조물, 창호, 온실공사
도매 및 소매업 조경수 재배 및 판매

발급사유 : 정정

사업자 단위 과세 적용사업자 여부 : 여() 부(√)
전자세금계산서 전용 전자우편주소 :

우편물 : 울산광역시 남구 동질로95, 3층
E-mail : greenhill34@naver.com
Tel : 052-245-0025
Fax : 052-245-0023

2023년 08월 08일
울산세무서장 

1. 회사 소개

- 울주군 청량읍 향토 기업이며 직영 농장 운영 (6,600평)
- 조경 식재, 조경 시설물, 나무병원 면허 소지 업체
- 조경 기술자, 수목 치료 기술자, 식물보호 기사 등 우수 인력 보유
- 울산 조경 업체 최초 ISO 9001 품질 경영 인증
- 울산 조경 업체 최초 ISO 45001 안전보건 경영시스템 인증



1. 회사 소개

- '18. 10. 01 : 조경 식재업 건설업 취득
- '20. 04. 16 : 조경 시설물 설치 공사업 취득
- '23. 08. 02 : 금속창호 / 석공 공사업 등록

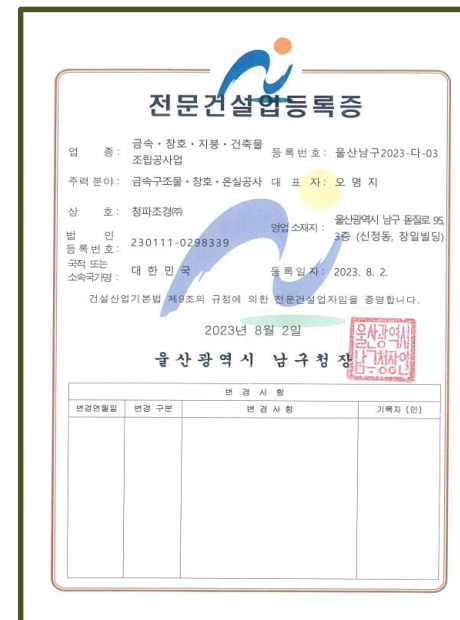

1. 회사 소개

- '20. 10. 08 : ISO 9001 품질경영시스템 인증
- '24. 03. 29 : ISO45001 안전보건경영시스템 인증

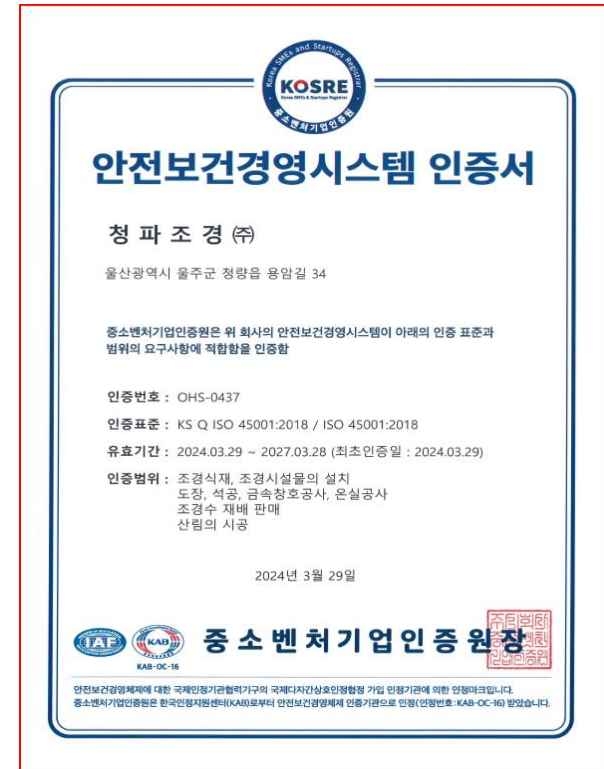

2. 조직도

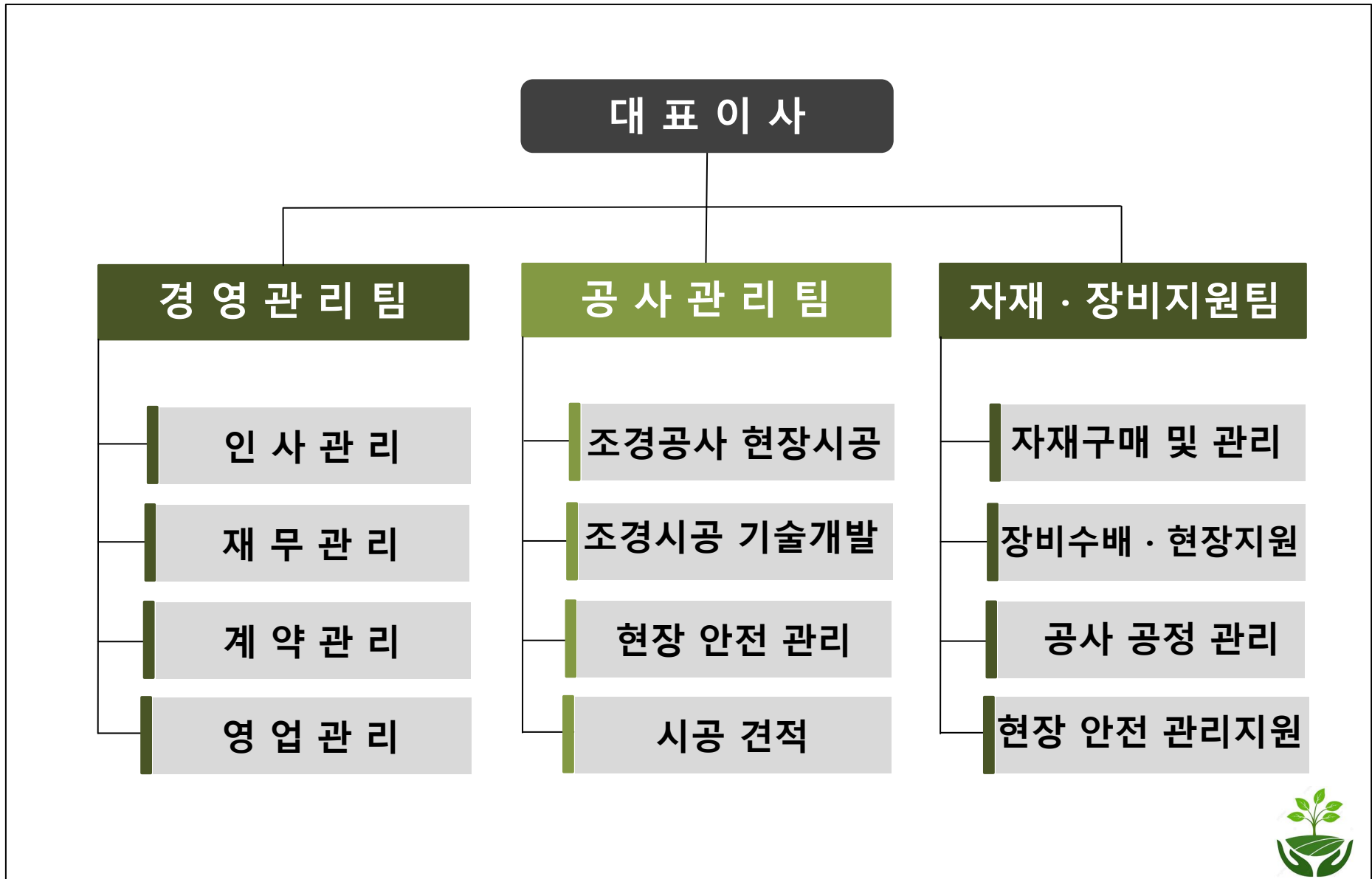

3. 기술자 보유 현황

순	기술 구분	보유 인원	비고
1	조경 기술사	1명	한국 건설인 협회
2	특급 조경 기술자	1명	한국 건설인 협회
3	초급 조경 기술자	3명	한국 건설인 협회
4	수목 치료 기술자	1명	산림청장
5	조경기능사	1명	산업인력공단
6	식물보호 산업기사	1명	산업인력공단
7	녹지조경 기술자 초급	1명	한국산림기술인회
8	산업안전기사	2명	산업인력공단
9	종자 기능사	1명	산업인력공단
10	지게차운전기능사	4명	산업인력공단
11	용접기능사	1명	산업인력공단
12	굴삭기 운전기능사	2명	산업인력공단
13	금속재창호기능사	1명	산업인력공단
14	소방안전관리자	1명	소방청장

4. 국가기술자 보유 명단 (1)

순	자 격 구 분	성 명	자격증번호	발행기관
1	조경 기술사	전O득	991580010161W	한국산업인력공단
2	조경기사1급	송O순	88202040337T	한국산업인력공단
3	조경기사	윤O현	23201090273D	한국산업인력공단
4	조경기능사	권O호	184010332070L	한국산업인력공단
5	조경기능사	오O룡	18401032048N	한국산업인력공단
6	조경기능사	권O호	224011091040K	한국산업인력공단
7	수목치료기술자	오O룡	21-2-04-0438	산림청장
8	식물보호산업기사	권O호	21212090048B	한국산업인력공단
9	녹지조경 기술자 기술초급	윤O현	07-23-34-05076	한국산림기술인회
10	산업안전기사	윤O현	23203090829H	한국산업인력공단
11	산업안전기사	김O규	23203090556B	한국산업인력공단
12	종자기능사	권O호	19403031207V	한국산업인력공단
13	금속재창호기능사	변O균	23402030389K	한국산업인력공단
14	용접기능사	임O현	76230110604Q	한국산업인력공단
15	굴삭기운전기능사	권O호	17832570009K	한국산업인력공단

4. 국가기술자 보유 명단 (2)

순	자 격 구 분	성 명	자격증번호	발행기관
16	굴삭기운전 기능사	권○호	17853570019J	한국산업인력공단
17	지게차운전기능사	정○환	95501030526K	한국산업인력공단
18	지게차운전기능사	권○호	17822570064J	한국산업인력공단
19	지게차운전기능사	한○현	02922090047Q	한국산업인력공단
20	지게차운전기능사	권○호	17841570106L	한국산업인력공단
21	소방안전관리자2급	김○규	2024-13-22-2-000049	소방청장



5. 최근 주요공사 수행실적

순	공사명	발주처	비고
1	남창 한양아파트 조경공사	(주)한양	
2	덕하 버스 공영차고지 조경공사	울산광역시 울산시청	
3	청량-용연간 철도인입선 도로 조경공사	철도시설공단	
4	울산 중앙병원 조경공사	중앙병원	
5	블루웨이 골프장 조경공사	요진 건설	
6	'22년 자녀안심 그린 숲 조경공사	울산광역시 중구청	
7	울산대공원 식물원 조경공사	울산시설관리공단	
8	에너지 산업단지 조경공사	울산광역시 울주군청	
9	반천 일반 산업단지 조경공사	현대 건설	
10	자드락숲 조경공사	울산광역시 울주군청	
11	대왕암 돌레길 조경 시설물공사	울산광역시 동구청	
12	옥현유치원 친환경 놀이터 공사	울산광역시 교육청	

5. 최근 주요공사 수행실적

순	공사명	발주처	비고
13	북구 농이광장 조경공사	울산광역시 남구청	
14	S-Oil 울산공장 조경유지 관리	S-Oil	
15	울주군 청사 친환경 실내정원 조성공사	울산광역시 울주군청	
16	울산 중구청사 조경유지관리	울산광역시 중구청	
17	울산 북구청 청사 수목 관리	울산광역시 북구청	
18	울산 남구청 청사 조경수목 위탁관리	울산광역시 남구청	
19	LG 화학 울산공장 조경유지관리	LG화학 울산공장	
20	울주군청사 화단 및 의회동 법면 조경공사	울산광역시 울주군청	
21	'23년 하천시설물 긴급유지보수 공사	울산광역시 중구청	
22	울산 문화의 전당 조경유지관리	울산광역시 시설관리공단	
23	새울 3~4호기 이주 배후단지 조경공사	한수원	
24	무거천 하천시설물 정비공사	울산광역시 남구청	

6. 사업 소개

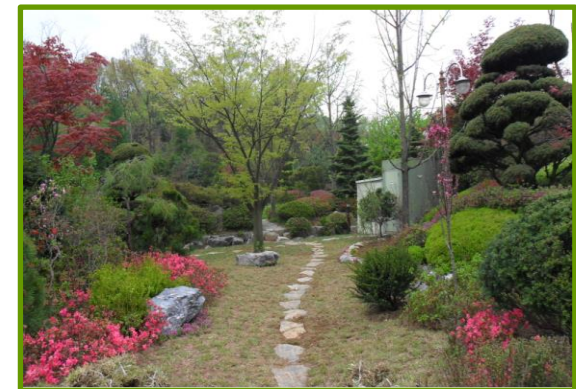
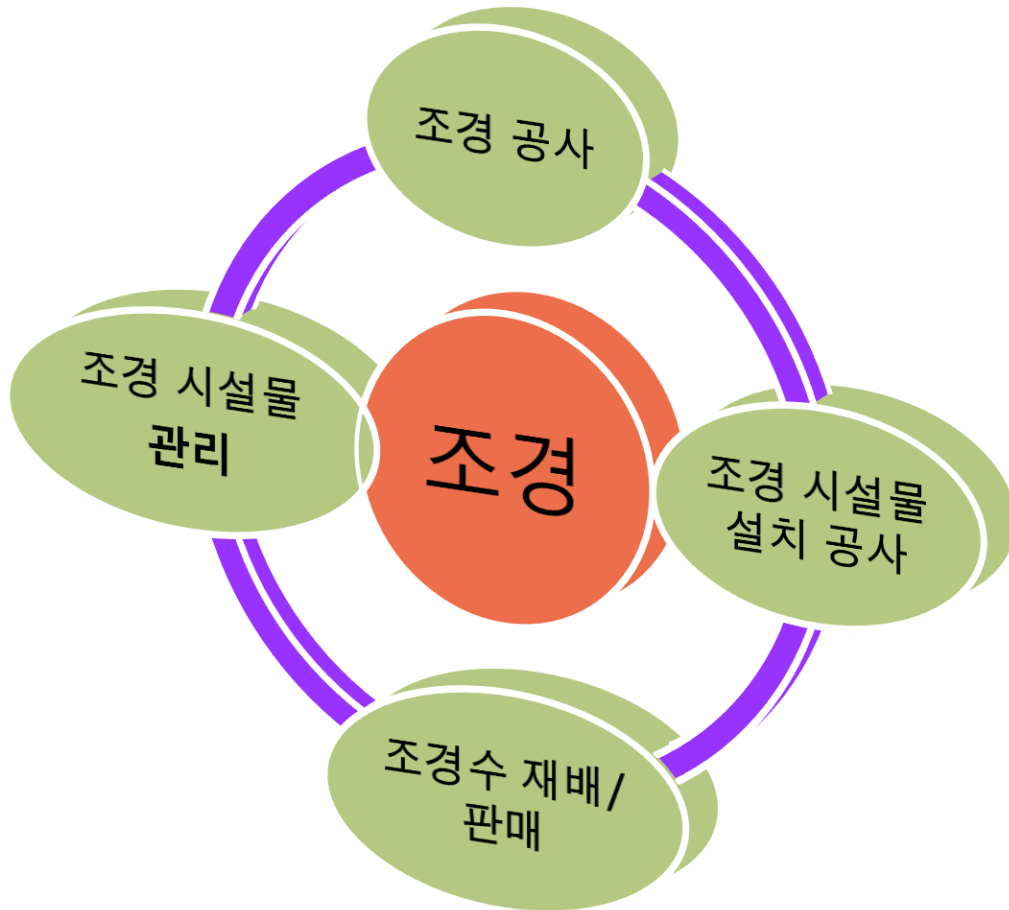

6. 사업 소개

<p>조경 공사</p>	<ul style="list-style-type: none"> ▪ 관공서/학교/아파트/회사/주택/공원 등 ▪ 직영 농장에서 재배한 우수 조경수 보유 	<ul style="list-style-type: none"> ▪ 상록/활엽 교목,관목 ▪ 소나무 대량 보유
<p>조경 시설물</p>	<ul style="list-style-type: none"> ▪ 팔각정/파고라/운동기구/조형물/벤치 등 ▪ 공원 및 인도 보도블록/자연석/공사 등 	<ul style="list-style-type: none"> ▪ 관공서/공원/산업단지 ▪ 토목 및 시설물 일체
<p>조경수 재배 판매</p>	<ul style="list-style-type: none"> ▪ 조경수/특수목 판매 및 매입 ▪ 상록 및 활엽 교목 다량 보유 	<ul style="list-style-type: none"> ▪ 직영 농장 운영 ▪ 소나무 대량 보유
<p>조경 시설물관리</p>	<ul style="list-style-type: none"> ▪ 전지/조형/병충해/잔디 이식 및 관리 ▪ 관공서/회사/학교/시설/공원/ 등 	<ul style="list-style-type: none"> ▪ 우수 기술자 보유 ▪ 상주 및 출장 관리
<p>직영농장</p>	<ul style="list-style-type: none"> ▪ 울산시 울주군 청량읍 용암리 341번지 외 8곳 	<ul style="list-style-type: none"> ▪ 총 21,700 m² (6,600평)

6. 사업 소개

➤ 조경 식재 공사

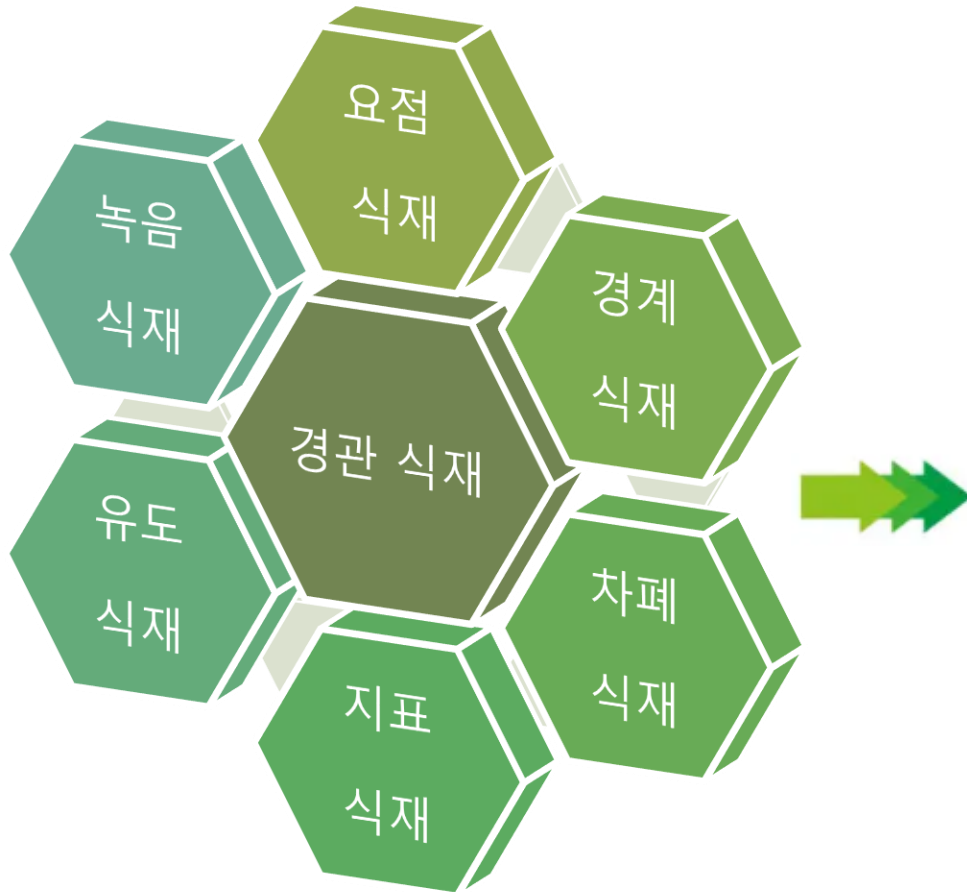

공원



아파트



관공서



산업단지

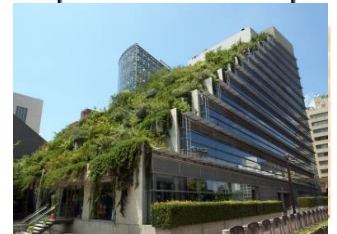

학교



전원주택



6. 사업 소개

▶ 조경 시설물 공사



6. 사업 소개

▶ 조경 시설물 유지 관리



6. 사업 소개

➤ 조경 공사 Total Service

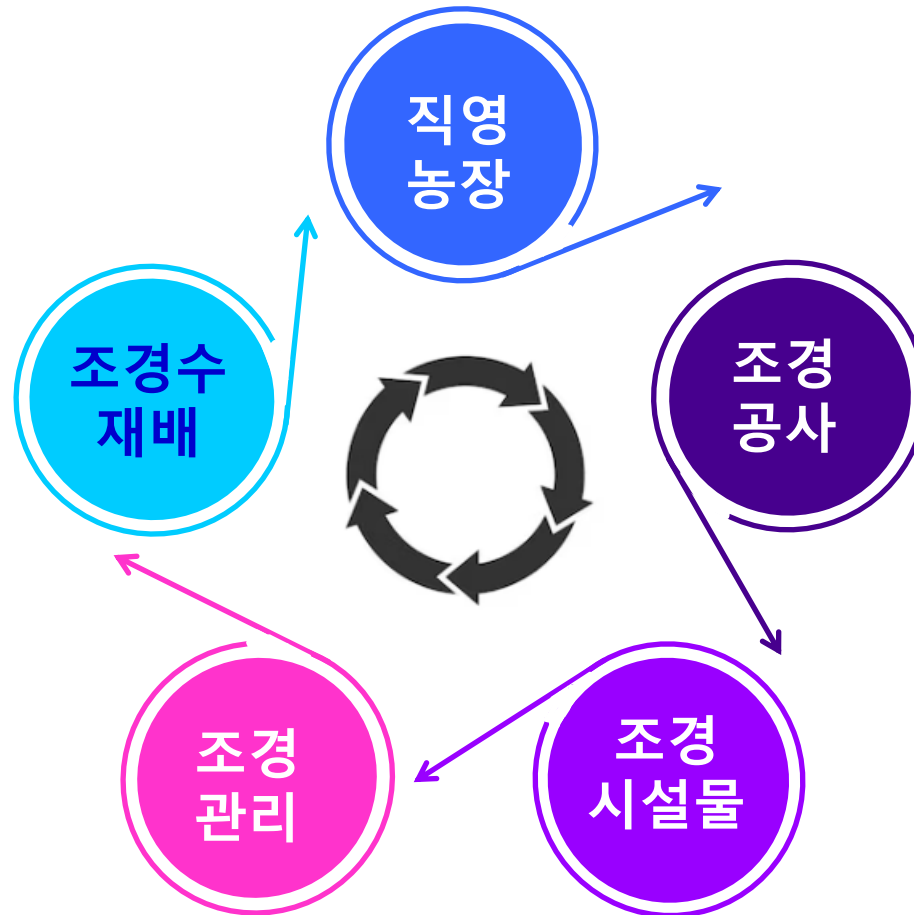
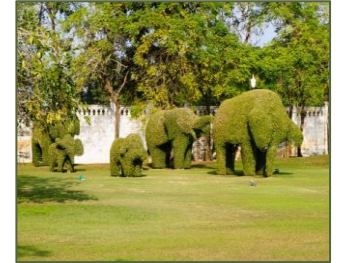

7. 직영 농장 현황

No	주 소	보 유 수 종	면적(m ²)	비 고
제1농장	울산시 울주군 청량읍 용암리 316	소나무 조형목	2,400	
제2농장	울산시 울주군 청량읍 용암리 340-2 외	해송, 단풍, 동백나무	4,500	
제3농장	울산시 울주군 청량읍 용암리 304-1	해송	2,300	
제4농장	울산시 울주군 청량읍 용암리 263-1	소나무 조형목	3,000	
제5농장	울산시 울주군 청량읍 용암리 645,646	낙엽교목, 해송, 왕벚등	1,900	
제6농장	울산시 울주군 두서면 내와리 234	소나무 조형목, 반송	3,000	
제7농장	울산시 울주군 언양읍 반천리 780-4외	이팝나무, 배롱나무	2,500	
제8농장	울산시 울주군 언양읍 반천리 807	이팝나무	2,100	
합 계			21,700	

8.직영 농장 사진

▶ 제 1 농장



8.직영 농장 사진

➤ 제 2 농장



8.직영 농장 사진

▶ 제 3 농장



8.직영 농장 사진

▶ 제 4 농장



8.직영 농장 사진

➤ 제 5 농장



8.직영 농장 사진

▶ 제 6 농장



8.직영 농장 사진

▶ 제 7 농장



8.직영 농장 사진

➤ 제 8 농장



감사합니다

고객의 믿음에 보답하는 청파조경이 되겠습니다.

새로운 가치를 창출하는 고객과 함께하는 기업이 되도록 노력하겠습니다.

아울러 지속적인 연구 개발을 통하여

멋있다!

이쁘다!

자연과 잘 어울리네!

하는 감탄사를 고객과 함께 하는 청파조경이 되겠습니다.



조경기술자,수목치료기술자,식물보호기사

트리오가 함께하는 조경 전문 청파조경

- 여성기업 /중소기업 확인서
- 신용평가 등급확인서
- 사업장 산업재해율 조회 결과
- 2024년 시공능력 순위확인서
- 2024 시공능력 평가 확인서(주력분야)

■ 여성기업지원에 관한 법률 시행령 (별지 제2호서식)

발급번호: 제 0117-2024-27944 호



여성기업 확인서

- 기업명: 청파조경(주)
- 사업자등록번호: 216-81-42109
- 주업종: 건설업/농업, 임업 및 어업
- 대표자: 오명지
- 주소 (본점): 울산광역시 울주군 청량읍 용암길 34

유효기간: 2024. 04. 05. - 2027. 04. 04.

「여성기업지원에 관한 법률」 제2조 및 같은 법 시행령 제2조에 따른 여성기업에 해당함을 확인합니다.

2024년 04월 04일

울산지방중소벤처기업청장



* 이 확인서는 공공구매 종합정보망(www.smpp.go.kr)을 통해 정보를 확인하고 출력 (2024-04-04 17:08, 청파조경(주))한 확인서입니다.
* 이 문서를 워렌트 시 처벌을 받을 수 있음

발급번호 : 0010-2024-270530

중소기업 확인서 [소기업(소상공인)]

- 기업명 : 청파조경(주)
사업자등록번호 : 216-81-42109 법인등록번호 : 230111-0298339
대표자명 : 오명지
주소 : 울산 울주군 청량읍 용암길 34 1층
유효기간 : 2024-04-01 ~ 2025-03-31
용도 : 공공기관 입찰용

위 기업은 「중소기업기본법」 제2조 및 「소상공인기본법」 제2조에 의한 소기업(소상공인)임을 확인합니다.

2024년 04월 03일

중소벤처기업부장관인

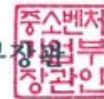

- 발급사실 및 발급요수 등 변동사항은 중소기업현황정보시스템(sminfo.mss.go.kr)을 통해 확인 가능.
- 유효기간 종료라도 발급일 이후 발행, 분할 및 관계기업 변동시 중소기업 지위를 상실할 수 있음.
- 거짓 자료를 통해 발급받은 경우 중소기업기본법 제28조에 따라 500만원 이하의 과태료 및 시책기관의 지원부호 등의 조치가 취해질 수 있음.

신용평가등급 확인서

(공공기관제출용)

청파조경(주)

귀중

발행 번호: GC1-2024-1418
발급 일: 2024년 06월 17일

귀사의 평가 의뢰에 따라 당사 신용평가규정에 의거하여 평가한 귀사의 신용평가등급이 아래와 같음을 확인합니다.

기업명	청파조경(주)
대표자	오영지
사업자등록번호	216-81-42109
법인(주)번호	230111-0298339
본사주소	(44989) 울산 울주군 청량읍 용암길 34 (용암리)
재무기준일	2023년 12월 31일
등급평가일	2024년 06월 14일
유효기간	2025년 06월 13일
제출처 및 용도	보관용 / 업무상 제공

기업신용평가등급

BBO

회사채에 대한 신용평가등급 BBO에 준하는 등급

※ 주의사항

1. 상기 신용평가등급 확인서는 '신용정보의 이용 및 보호에 관한 법률' 제 2조에 의한 신용정보보통사가 관련 법령에 따라 작성하였습니다.
2. 상기 신용평가등급은 당사의 평가기준 및 절차에 의거 일정시점에서의 평가대상 기업의 재무이행능력과 그 안정성을 평가한 것이며, 당해 기업의 재무이행능력을 보장하는 것은 아닙니다.
3. 상기 신용평가등급은 당해 기업이 제출한 자료에 근거하여 평가한 것으로 업무의 참고용으로만 제공되는 것이며, 그 활용에 따른 판단이나 결정에 대하여 당사는 책임을 지지 아니합니다.
4. 본 신용평가등급은 2024년 06월 17일(등급기준일) 현재 유효한 등급으로 등급기준일 이후 기업의 신용상태에 현저한 변동이 있다고 판단될 경우 시후평가절차에 따라 기업신용평가등급이 변경 또는 취소될 수 있습니다.
5. 본 신용등급확인서는 상기 표기된 용도와 제출처 이외에는 사용될 수 없습니다.
6. 신용평가등급에 대한 확인 및 문의사항은 한국평가데이터(주) (TEL:1011-0003)로 연락하여 주시기 바랍니다.

KODATA

한국평가데이터 주식회사



Copyright © 2025 KODATA RATING & DATA COLTD. 여기 있는 모든 정보는 저작권은 한국평가데이터(주)의 소유입니다.
이로서 어떤 정보도 일체의 서면동의 없이는 어떤 방식으로든 복제, 목적을 위해서 무단전제되거나 복사 또는 재판매, 유포될 수 없습니다.

신용평가등급 확인서

(공공기관제출용)

■ 기업개요

기업명	청파조경(주)
대표자	오영지
본사주소	(44989) 울산 울주군 청량읍 용암길 34 (용암리)
사업자등록번호	216-81-42109
법인(주)번호	230111-0298339
설립일자	2018년 08월 17일
기업구분	소상공인
업종분류(대)	건설업
업종분류(중)	전문직업 공사업
업종분류(소)	기판조성 및 시설물 축조관련 전문공사업
주요제품	추경시설물설치공사 외
종업원수	12명

■ 주요재무현황

		(단위: 백만원)		
구분	2021-12-31	2022-12-31	2023-12-31	
자산총계	529	648	996	
부채총계	59	127	278	
자기자본	470	521	708	
납입자본금	401	401	401	
대출액	638	772	861	
영업이익	16	37	175	
당기순이익	37	55	193	
EBITDA	16	37	184	
부채비율(%)	12.61	24.30	30.23	
EBITDA/대출액(%)	2.53	4.85	21.31	
영업이익률(%)	2.44	4.78	20.21	

■ 등급의 정의

등급기호	등급의 정의
AAA	재무상환능력이 최고 우량한 수준임
AA	재무상환능력이 매우 우량하나, AAA보다는 다소 불확실 요소가 있음
A	재무상환능력이 우량하나, 상위등급에 비해 경기침체 및 환경변화의 영향을 받기 쉬움
BBB	재무상환능력이 양호하나, 장래 경기침체 및 환경악화에 따라 재무상환 능력이 저하될 가능성이 내포되어 있음
BB	재무상환능력은 인정되나, 장래의 경제여건 및 시장상황 변화에 따라 그 안정성면에서는 다소 불안전 요소가 내포되어 있음
B	현재시점에서 재무상환 능력에는疑問 존재는 없으나, 장래의 경제여건 및 시장상황 변화에 따라 그 안정성면에서는 불안전 요소가 있음
CCC	현재시점에서 재무불이행 가능성을 내포하고 있어 투기적임
CC	재무불이행 가능성이 높음
C	재무불이행 가능성이 매우 높음
D	현재 재무불이행 상태에 있음
NR	조사거부, 등급취소 등의 이유로 신용등급을 표시하지 않는 무등급

※ 'AA'부터 'CCC'까지는 등급내 우열에 따라 '+' 또는 '-'를 부가하게 됩니다.

KODATA

원문문서번호:8312-6267-4901-9990

사업장 산업재해를 조회 결과

◆ 신청내용

사업장명	청파조경(주)	대표자명	소영지
사업자번호	2168142109	산업 적용업종 (종업종)	건설업 등 2개 업종
소재지	울산광역시 울주군 현량읍 용암길 34 (청파조경)		

- 해당 자료는 기업 스스로 산재현황을 파악하여 자율적인 산재예방 활동에 활용될 수 있도록 제공되는 자료로, 기업의 안전보건 수준 평가 등의 목적으로 활용될 수 없습니다.
- "사업자등록번호" 기준의 조회자료로 법인번호, 사업장관리번호로 조회한 정보와 상이 할 수 있습니다.
- 2024년 재해율(사고사망인원율)은 잠정 수치입니다.

◆ 조회 결과

① 사고사망인원율

기간	사고사망인원율(‰)	
	기업	동종동규요 평균
2022년1월~2023년12월(2년 평균)	0.00	2.14
2022년1월~2022년12월	0.00	2.07
2023년1월~2023년12월	0.00	2.18
2024년1월~2024년03월	0.00	0.37

* 산출방식: (사고사망자/산재보험 적용 근로자 수)×10,000
 - 사고사망자: 근로복지공단의 유족급여가 지급된 업무상 사고사망자
 (사업장 밖의 교통사고(운수업, 음식숙박업은 사업장 밖의 교통사고도 포함), 체육행사·특별행위·통상의 출퇴근에 의한 사망, 사고발생일로부터 1년을 경과하여 사망한 경우는 제외)

② 재해율

기간	재해율(%)					
	전체		사고		질병	
	기업	동종동규요 평균	기업	동종동규요 평균	기업	동종동규요 평균
2022년1월~2023년12월(2년 평균)	0.00	1.65	0.00	1.45	0.00	0.21
2022년1월~2022년12월	0.00	1.57	0.00	1.41	0.00	0.15
2023년1월~2023년12월	0.00	1.71	0.00	1.46	0.00	0.24
2024년1월~2024년03월	0.00	0.28	0.00	0.23	0.00	0.05

* 산출방식: (원해자 수/사고재해자·질병재해자/산재보험 적용 근로자 수)×100
 - 재해자: 근로복지공단의 유족급여가 지급된 사망자 및 근로복지공단에 최초요양신청서를 제출한 재해자 중 요양승인을 받은 자
 (통상의 출퇴근으로 발생한 재해는 제외)
 ※ 질병재해자는 근로복지공단으로부터 업무상 질병으로 산재인정을 받은 재해자로, 해당 사업장의 책임으로 발생한 것으로 인정할 수 없습니다.

신청일: 청파조경(주),0001281303 [전자서명]

상기 사실을 확인함
2024.07.17

한국산업안전보건공단 이사장



본 증명서는 인터넷으로 발급되었으며 무단으로 복사, 위·변조하는 경우 관련법정에 과기 처벌받을 수 있음을 알려드립니다.
 ※ 증명서 발급 정보: Chrome | 해상도: 3단 | 바코드 길이: 16.0cm | 바코드 높이: 1.5cm

2024년도 시공능력 순위 확인서

문서확인번호 : ICP03-20240801-1103-401

2024년도 시공능력 순위 확인서				
법인번호 : 230111-0298339		사업자등록번호 : 216-81-42109		
상 호	청파조경(주)	대 표 자	오명서	
소 재 지	울산광역시 울주군 청양읍 용암길 34			
등록번호	업 종	시공능력평가액 (단위:천원)	지역순위	전국순위
울산남구2023-다-03	금속장호지붕건축	1,367,393	106 / 180	5,592 / 10,469
울산남구2023-라-03	도상습식방수석공	1,277,213	171 / 275	6,820 / 11,109
울산울주2018-16-70	조경식재시설물	2,270,939	25 / 169	1,353 / 8,018
※ 시공능력평가 적용기간 : 2024.08.01 부터 다음년도 시공능력평가 공시 전까지 상기 시공능력 및 순위는 아래 발급일자 기준으로 결정되었고 시공능력평가 정정 및 변경사항이 있는 경우 순위가 변경될 수 있음 건설산업 기본법 제23조 및 동법 시행규칙 제23조 제2항에 따라 건설사업자가 제출한 건설공사 실적신고서를 근거로 시공능력이 평가 되었음을 확인함.				
2024년 8월 1일				
대한전문건설협회 울산광역시회				



2024년도 시공 능력 평가 확인서(주력분야)

문서확인번호 : OCP52-20240814-6633-401



2024년도 시공능력평가확인서(주력분야)

(단위 : 원천)

사업자등록번호 : 216-81-42109

법인번호 : 230111-0298339

상 호	청파조경(주)	업종/등록번호	관측정보지정번호 : 울산남구2023-다-03 도감승식발수식공 : 울산남구2023-라-03 조경식재시정물 : 울산충주2018-16-70
대 표 자	오병지		
소 계 지	울산광역시 울주군 청량읍 용암길 34		

업 종	주력분야	시공능력평가액
조경식재·시설물공사업	조경시설물실시공사	1,577,222

시공능력평가내역	실적평가액	경영평가액	기술능력평가액	신인도평가액
	66,096	900,000	611,126	0

$$\text{시공능력평가액} = \text{실적평가액} + \text{경영평가액} + \text{기술능력평가액} - \text{신인도평가액}$$

건설산업 기본법 제23조 및 동법 시행규칙 제23조 제2항에 따라 건설사업자가 제출한 건설공사 실적신고서를 근거로 시공능력이 평가 되었음을 확인함.

2024년 8월 14일



대한전문건설협회 울산광역시회





본 증명서는 증명발급시스템(minwon.kosca.or.kr)의 발급문서확인 메뉴를 통해 해당의 문서확인번호로 내용의 진위여부를 발급일로부터 3개월간 확인하실 수 있습니다. * 2022년도 건설공사 실적 중 공사유형이 유지보수인 공사건은 [3]건설산업정보원에서 신고 접수하여 검증하였음.

문서확인번호 : OCP52-20240814-9084-501



2024년도 시공능력평가확인서(주력분야)

(단위 : 원천)

사업자등록번호 : 216-81-42109

법인번호 : 230111-0298339

상 호	청파조경(주)	업종/등록번호	관측정보지정번호 : 울산남구2023-다-03 도감승식발수식공 : 울산남구2023-라-03 조경식재시정물 : 울산충주2018-16-70
대 표 자	오병지		
소 계 지	울산광역시 울주군 청량읍 용암길 34		

업 종	주력분야	시공능력평가액
조경식재·시설물공사업	조경식제공사	2,202,009

시공능력평가내역	실적평가액	경영평가액	기술능력평가액	신인도평가액
	300,200	1,277,818	611,126	12,865

$$\text{시공능력평가액} = \text{실적평가액} + \text{경영평가액} + \text{기술능력평가액} - \text{신인도평가액}$$

건설산업 기본법 제23조 및 동법 시행규칙 제23조 제2항에 따라 건설사업자가 제출한 건설공사 실적신고서를 근거로 시공능력이 평가 되었음을 확인함.

2024년 8월 14일



대한전문건설협회 울산광역시회





본 증명서는 증명발급시스템(minwon.kosca.or.kr)의 발급문서확인 메뉴를 통해 해당의 문서확인번호로 내용의 진위여부를 발급일로부터 3개월간 확인하실 수 있습니다. * 2022년도 건설공사 실적 중 공사유형이 유지보수인 공사건은 [3]건설산업정보원에서 신고 접수하여 검증하였음.